



COMUNE DI SERRA RICCO'

STRALCIO MAPPA DISSESTO FRANOSO

N° **25**



REGIONE LIGURIA



Settore Protezione Civile
ed Emergenza

CARTA DELLE CRITICITÀ AD USO DI PROTEZIONE CIVILE

D.G.R. n. 746 del 9 Luglio 2007

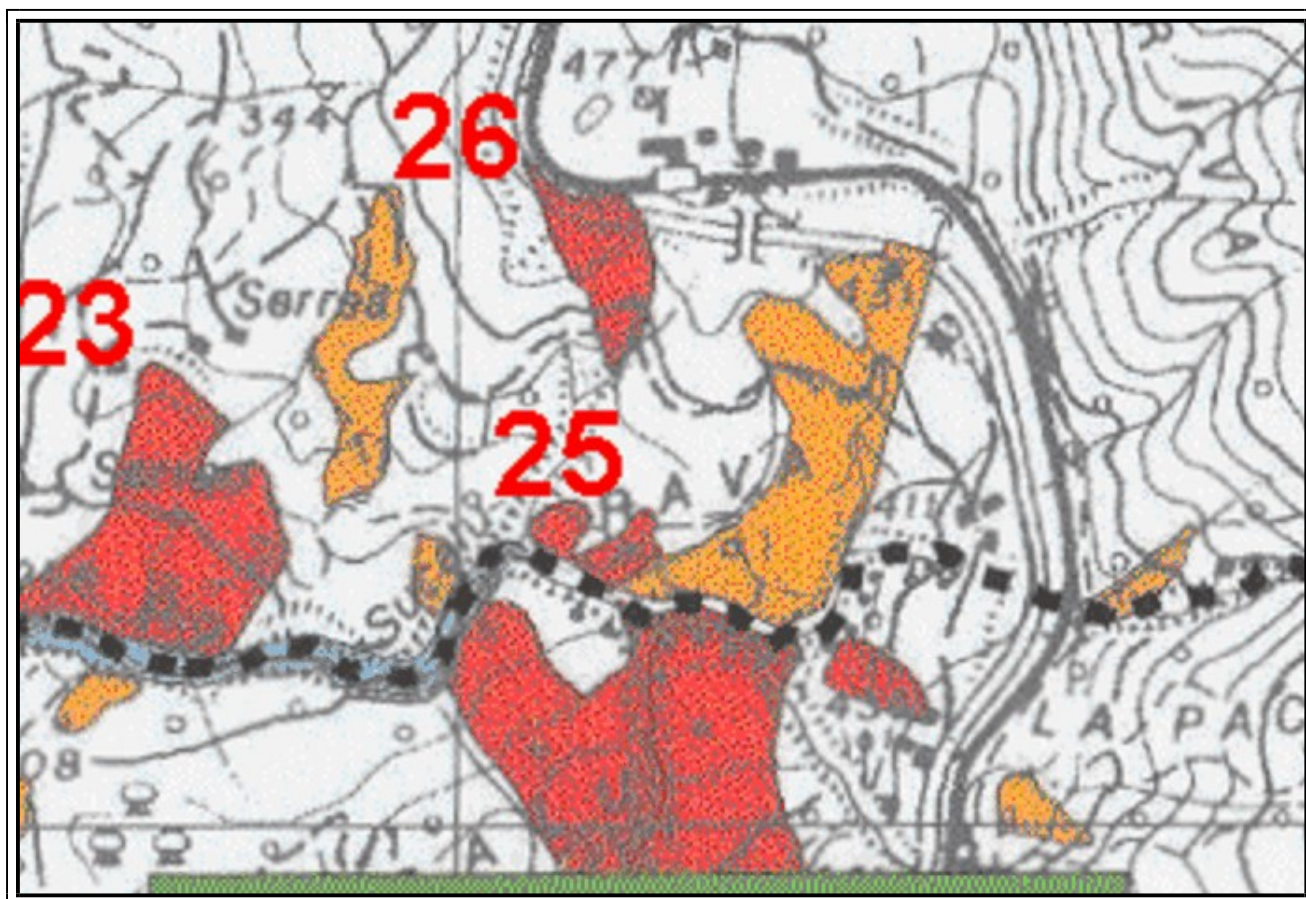

TIPO RISCHIO SCENARIO

Frana su porzione di territorio prevalentemente incolto e boscato in sponda orografica destra del Rio Sucalu. Quota massima 350 m quota minima 300 m. All'interno dell'area in frana non sono presenti edifici ad uso abitativo e/o ad uso di attività artigianale. Possibili problemi di deflusso al rivo con conseguente aumento del rischio a valle.

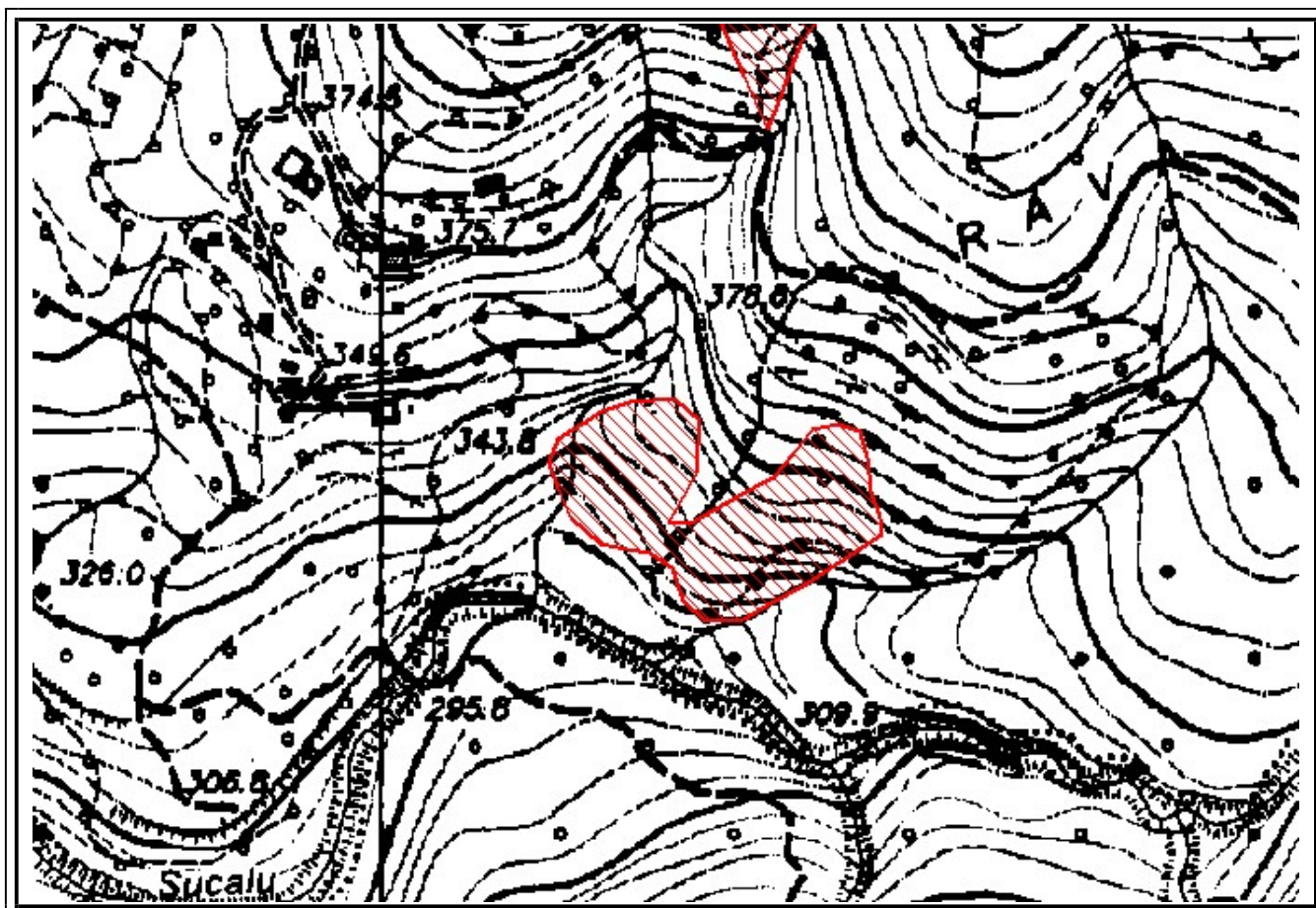

Trasposizione dell'area di rischio sulla carta tecnica regionale a maggior dettaglio.

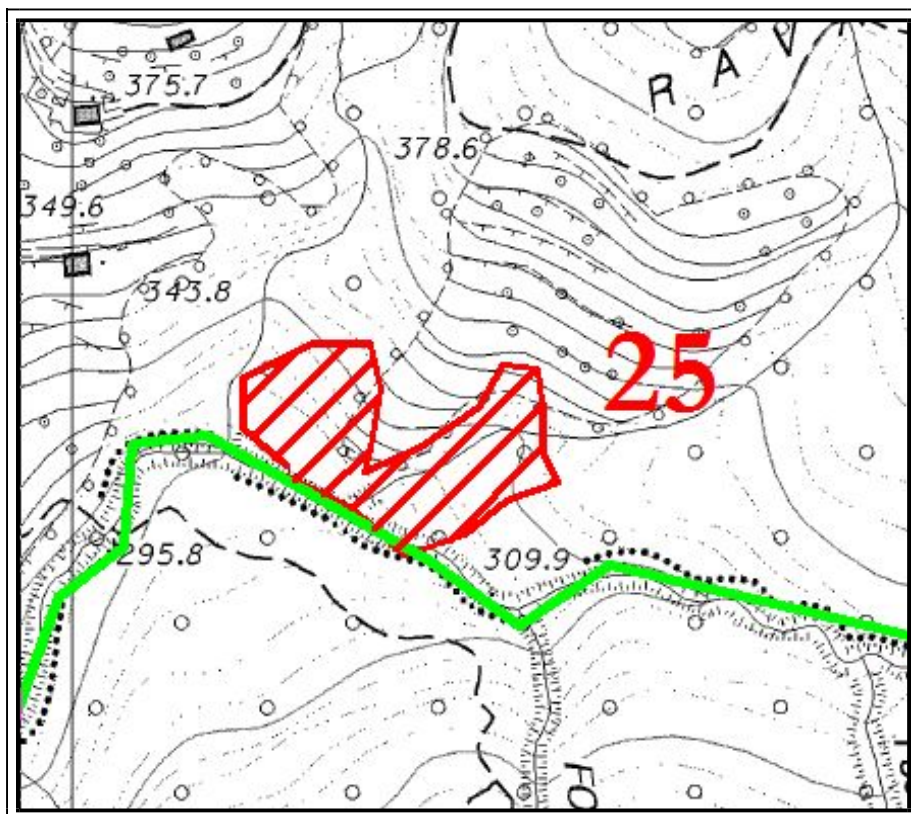

Codice del Dissesto e degli Edifici di cui sono stati rilevati dati

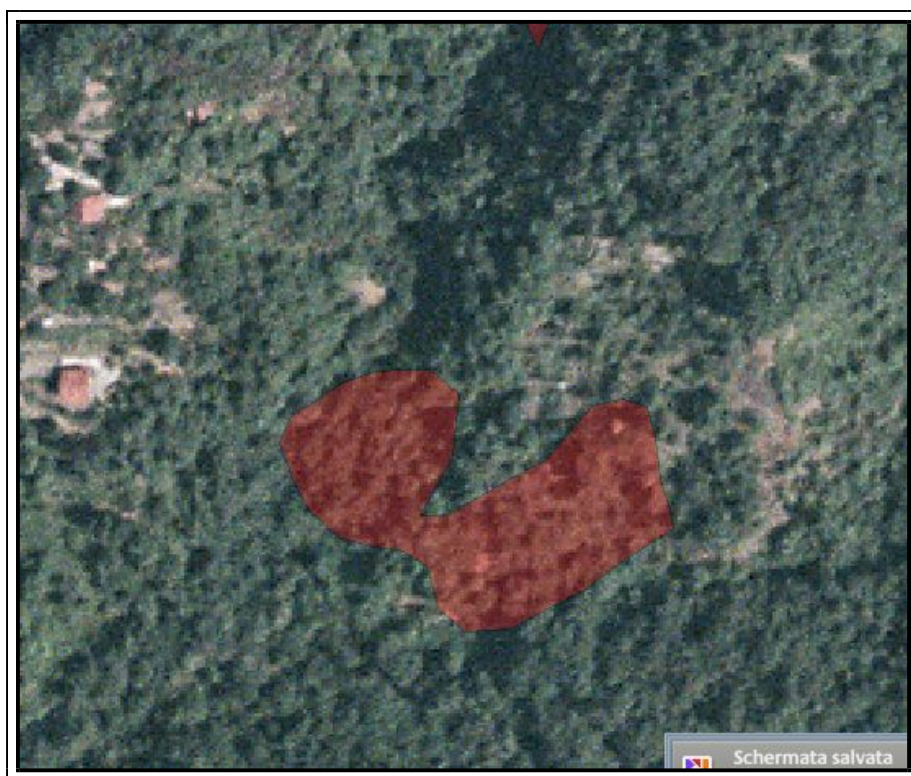

Rappresentazione dell'area di rischio riportata sul terreno tramite foto satellitare.